

PLANIMETRIA GENERALE
SCALA 1:250

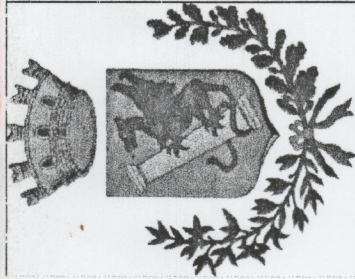

COMUNE DI ABANO TERME
PROVINCIA DI PADOVA

COMANDO PROVINCIALE VIGILI DEL FUOCO
P.A.D.O.V.A.
Pratica n°
per il parere si veda la nota alla
Prot. n.
di PROT.



SCUOLA ELEMENTARE "EDMONDO DE AMICIS"
RICHIESTA PARERE CONFORMITA' V.F.F.

IL RESPONSABILE DEL PROCEDIMENTO
Arch. GARON FIORENZO

COLLABORATORI:
Arch. MARINA BARBIERO
Geom. ELISA PINATO

PROGETTO ESECUTIVO

OGGETTO : SCUOLA ELEMENTARE "EDMONDO DE AMICIS"
STATO DI PROGETTO
PIANTA PIANO PRIMO

DATA: 15.05.2004 SCALA: 1:100 FILE: REV: 00

PROGETTISTA: Arch. FIORENZO GARON
UFFICIO TECNICO COMUNALE
AREA TECNICA
35031 Città di Abano Terme (PD) - Tel. 049 / 8245111 - Fax 049 / 8600499

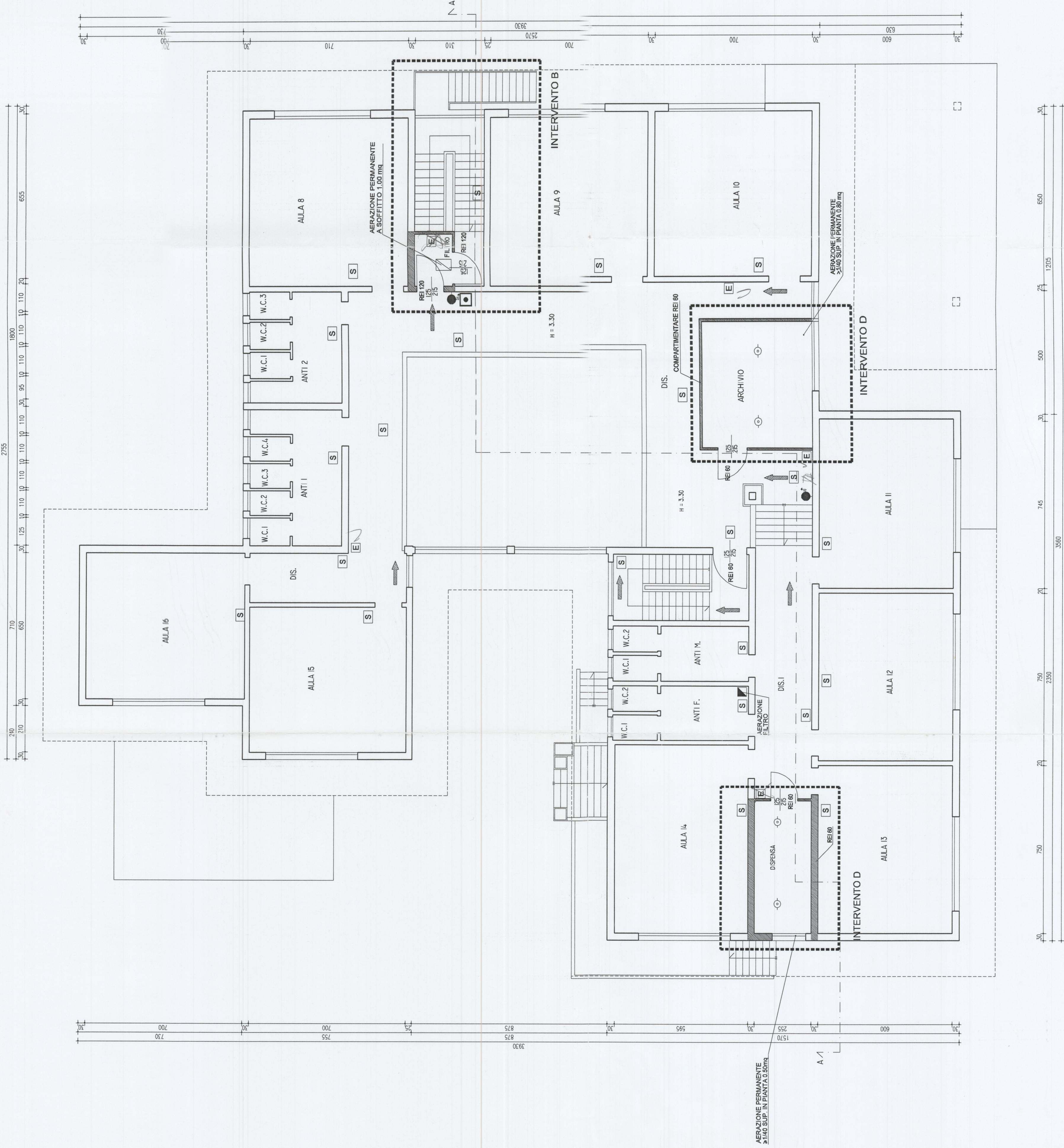

PIANTA PIANO PRIMO
SCALA 1:100

| | | |
|-----------------|-----------------------|----------------------|
| | | |
| naspo | uscita orizzontale | quadro elettrico |
| | | |
| allarme manuale | ascensore | segnaie |
| | | |
| capacità UNI 45 | edifico prefabbricato | idoneità UNI 9465 |
| REI 60 | REI 120 | attac. V.V.F. UNI 70 |
| porta REI 60 | porta REI 120 | |